

รูปภาพแสดงการปฏิบัติตามมาตรการฯ ของโครงการ **Aspire Rattanaibet 3**



รูปที่ 1 รั้วคอนกรีตเสริมเหล็กถาวรรอบพื้นที่โครงการ



รูปที่ 2 เจ้าหน้าที่รักษาความปลอดภัย (รปภ.)



รูปที่ 3 เจ้าหน้าที่ฉีดพรมน้ำ



รูปที่ 4 สต็อก



การปฏิบัติงานตามมาตรการฯ ของโครงการ Aspire Rattanaibet 3 (ระยะก่อสร้าง)

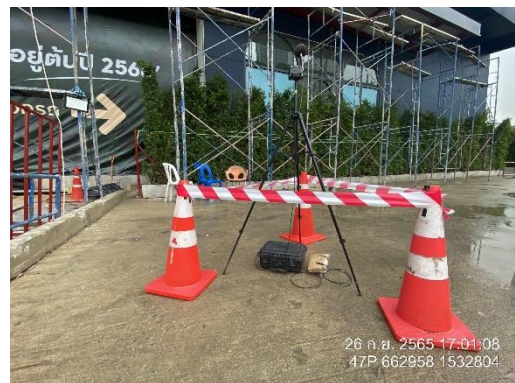

รูปที่ 5 ตรวจวัดคุณภาพสิ่งแวดล้อม ได้แก่ คุณภาพอากาศ ระดับเสียง ความสั่นสะเทือน และคุณภาพน้ำ





รูปที่ 6 จุดล้างล้อรถ



รูปที่ 7 คนงานสวมใส่อุปกรณ์ป้องกันอันตราย



รูปที่ 8 ถนนคอนกรีตภายในโครงการ

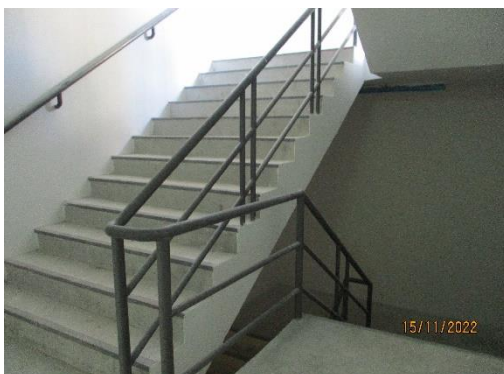

รูปที่ 9 บันไดทางขึ้น-ลง และลิฟต์ถาวร





รูปที่ 10 ห้องน้ำ-ห้องส้วม



รูปที่ 11 ระบบบำบัดน้ำเสีย



รูปที่ 12 ถังสำรองน้ำ

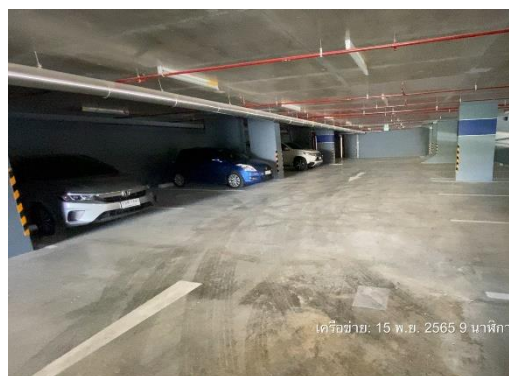

รูปที่ 13 พื้นที่จอดรถภายในโครงการ



รูปที่ 14 ป้ายณรงค์ประหยัดน้ำ



รูปที่ 15 น้ำดื่ม



รูปที่ 16 ช่างเทคนิคดูแลระบบไฟฟ้า



รูปที่ 17 ป้ายณรงค์ประหยัดไฟ





รูปที่ 18 ถังรองรับมูลฝอย และป้ายโปรตรักษาความสะอาด



รูปที่ 19 บ้านพักคนงาน



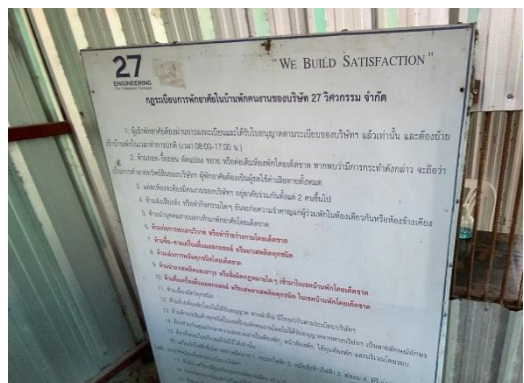
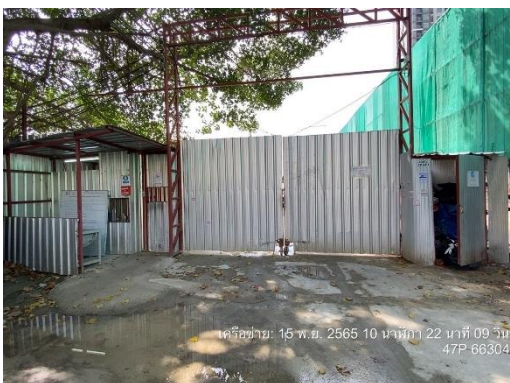

รูปที่ 19 บ้านพักคนงาน (ต่อ)



รูปที่ 20 พื้นที่สูบบุหรี่



รูปที่ 21 ป้ายถังดับเพลิง



รูปที่ 22 ถังดับเพลิง



รูปที่ 23 ป้ายแนะนำการใช้ถังดับเพลิง



รูปที่ 24 บันทึกการตรวจสอบสภาพถังดับเพลิง



รูปที่ 25 กล้องวงจรปิด



รูปที่ 26 กล่องปฐมพยาบาล





รูปที่ 27 ป้ายชื่อติดข้างรถบริษัทผู้รับเหมา

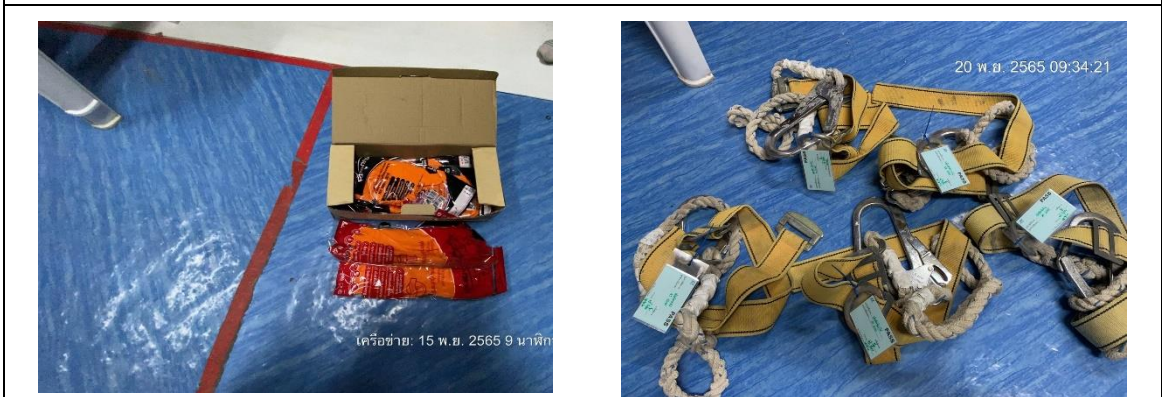

รูปที่ 28 อุปกรณ์ป้องกันอันตราย

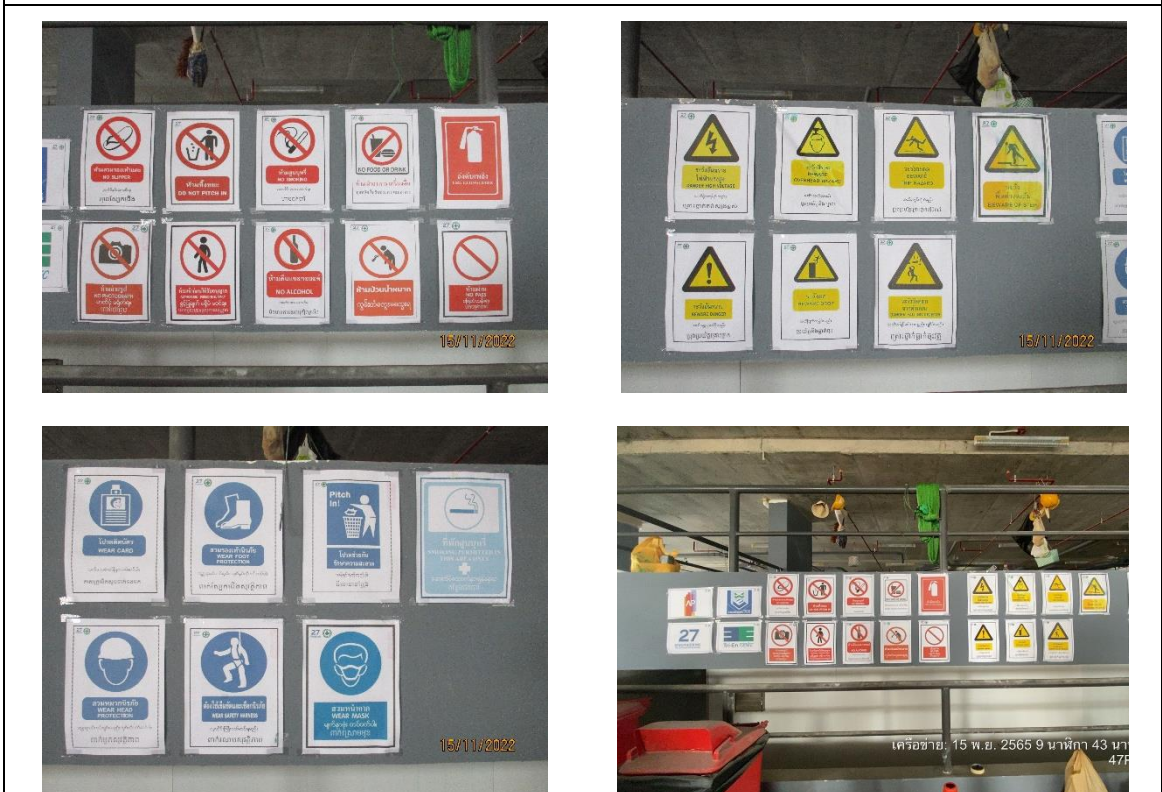

รูปที่ 29 ป้ายเตือน/ป้ายสัญลักษณ์ความปลอดภัย





รูปที่ 30 บอร์ดประชาสัมพันธ์





รูปที่ 31 ป้ายห้ามสูบบุหรี่



รูปที่ 32 ป้ายแนะนำอุปกรณ์คุ้มครองความปลอดภัยส่วนบุคคล

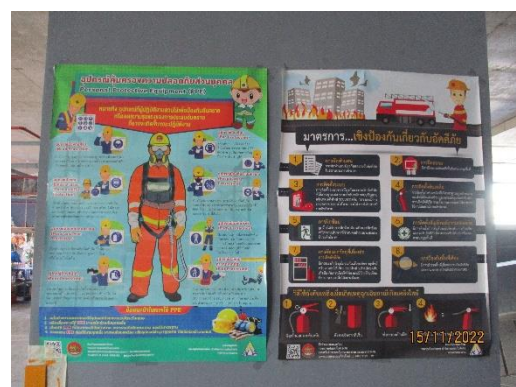

รูปที่ 33 ป้ายมาตรการเชิงป้องกันเกี่ยวกับอัคคีภัย



รูปที่ 34 ถังรองรับมูลฝอยอันตราย



รูปที่ 35 ป้ายบุคคลภายนอกห้ามเข้า





รูปที่ 36 สภาพโครงการปัจจุบัน ณ เดือนพฤศจิกายน พ.ศ.2565



รูปที่ 37 รถผสมปูนสำเร็จรูป

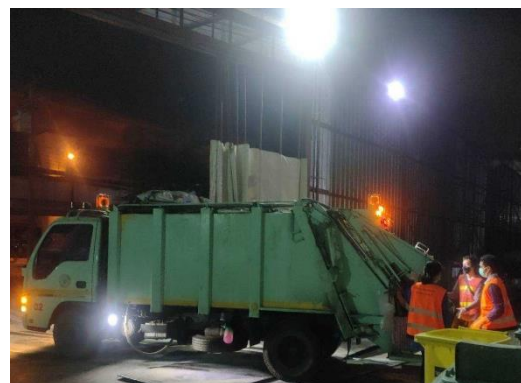

รูปที่ 38 รถเก็บขนมูลฝอยของเทศบาลนนทบุรี



การปฏิบัติงานตามมาตรการฯ ของโครงการ Aspire RattanaTibet 3 (ระยะก่อสร้าง)



รูปที่ 39 กิจกรรม safety talk



รูปที่ 40 ฉีดพ่นทำลายแหล่งเพาะพันธุ์พาหะนำโรค

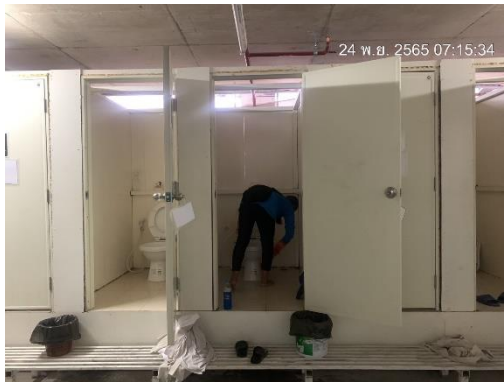

รูปที่ 41 คนงานทำความสะอาดห้องน้ำ

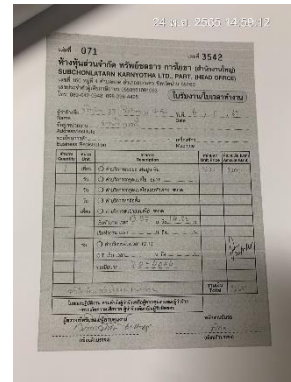

รูปที่ 42 ใบเสร็จจัดเก็บมูลฝอย

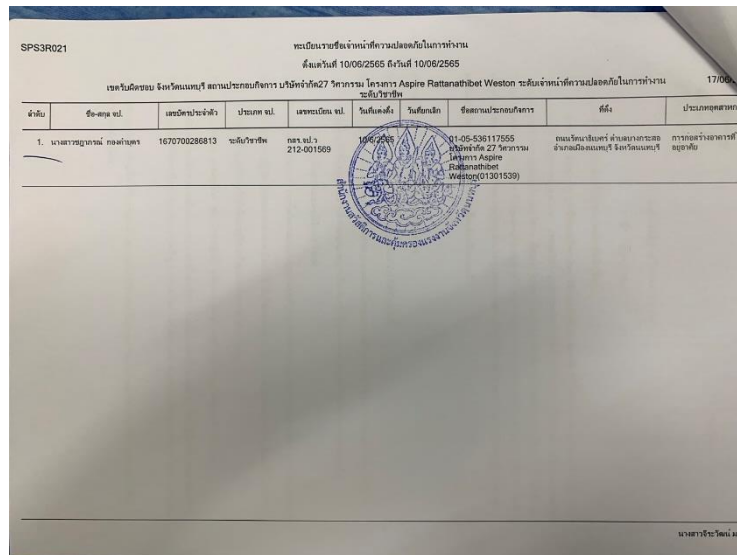

รูปที่ 43 ทะเบียนรายชื่อเจ้าหน้าที่ความปลอดภัยในการทำงาน



[illegible]

รวบรวมการปฏิบัติงาน โดยเจ้าหน้าที่ของโครงการ และทีมงานบริษัท ทีเอ็นพี เอ็นไวรอนเม้นท์ จำกัด